

# CALZADA DOBLE

## CIERRE DEL CARRIL DERECHO

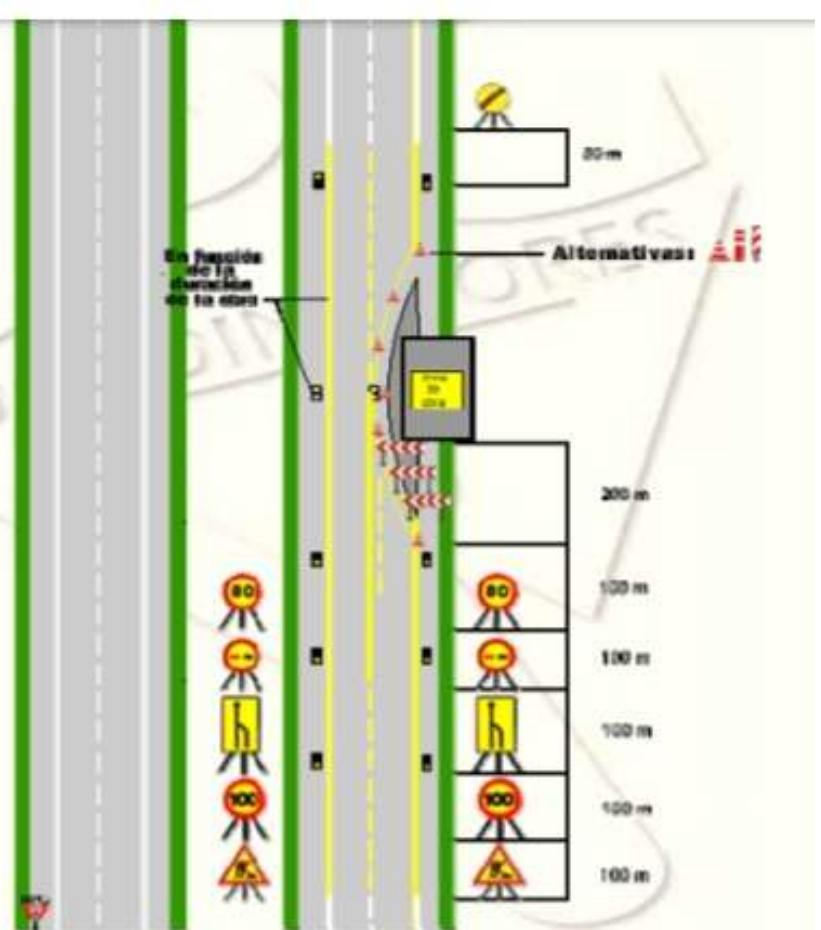

## EQUIPO MÍNIMO

- Se necesitarán **2** vehículos.
- El vehículo **1** será el **PORTADOR**, donde se llevarán las señales y el material de balizamiento necesario. Viajarán **2** operarios, que se encargarán de instalar y retirar la señalización y balizamiento de la calzada.
- El vehículo **2** será el de **PRESEÑALIZACIÓN** y se encargará de esta labor, para lo que irá equipado con los elementos luminosos necesarios.

# PROCEDIMIENTOS PARA LA INSTALACIÓN DE SEÑALIZACIÓN

**CALZADA DOBLE**

**CIERRE DEL CARRIL DERECHO**

